

DETALLE DE PINTURA

S/Esc.

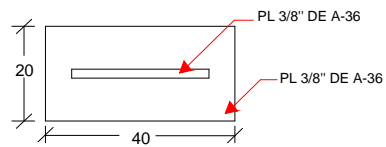

PLANTA DETALLE "A"

S/ESC.

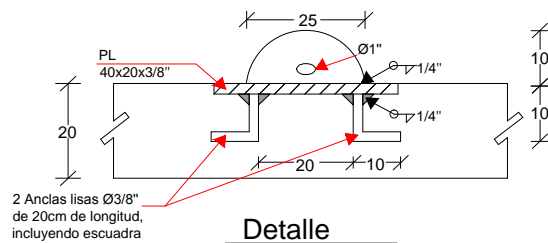

Detalle "A"

S/Esc.

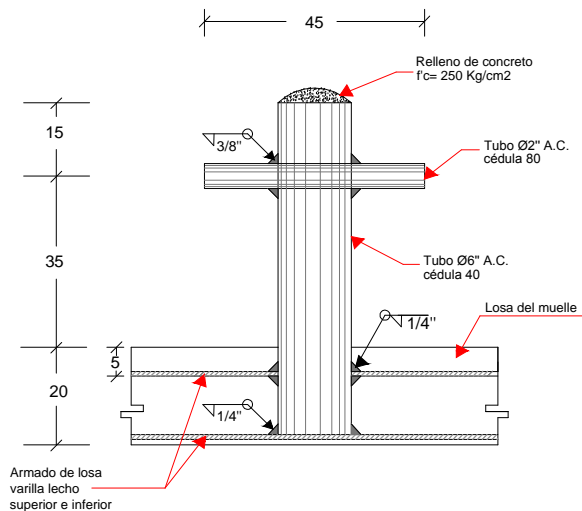

BITA DE TUBO

S/Esc.

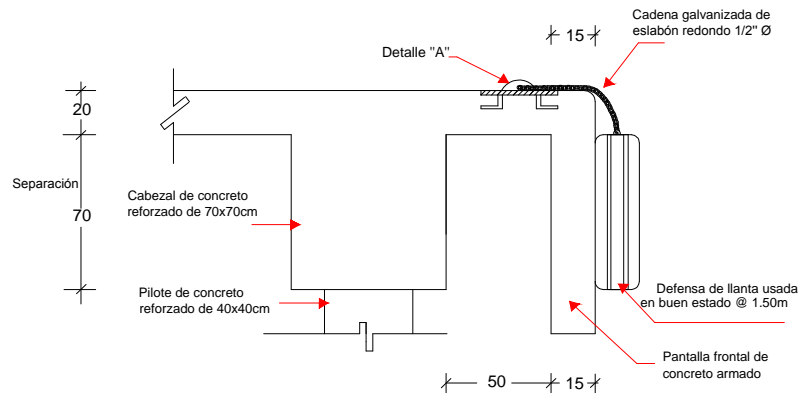

ANCLAJE DE DEFENSA

S/Esc.

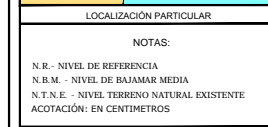

NOTAS:
N.R. - NIVEL DE REFERENCIA
N.B.M. - NIVEL DE BAJAMAR MEDIA
N.T.N.E. - NIVEL TERRENO NATURAL EXISTENTE
ACOTACIÓN: EN CENTIMETROS

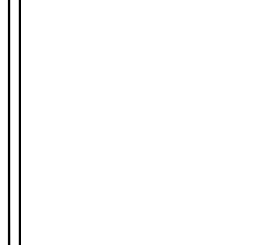

NOMBRE DEL PROYECTO:
CONSTRUCCIÓN DE MUELLE PARA
EMBARCACIONES PESQUERAS MENORES Y
RAMPAS DE ACCESO EN EL
PUERTO DE MATAMOROS, TAMAULIPAS.

NOMBRE DE PLANO: DETALLES DE ELEMENTOS DE AMARRE Y DEFENSAS		
ESCALA DEL PLANO: SIN ESCALA	ACOTACIÓN: CENTIMETROS	CADENAMIENTOS: NIVEL AL OCEANO
FECHA: JULIO DE 2017	NÚMERO DE PLANO: APTAMAMT-0-008	

APROBO:
ING. RICARDO CORREA CHAREZ
DIRECTOR GENERAL

REVISÓ:
ING. JOSE ROGELIO ONTIVEROS ARREDONDO
GERENTE DE INGENIERÍA